

## Scurtă conversație de instruire



# Protecția împotriva incendiilor

- Lecția 1: plan de alarmare
- Lecția 2: comportament în caz de incendiu
- Lecția 3: stingerea incendiilor I
- Lecția 4: stingerea incendiilor II
- Lecția 5: prevenirea incendiilor

Informații pentru instructori  
Test de cunoștințe  
Documentație

# Lecția 1

Plan de alarmare:  
Pe cine trebuie să informez?

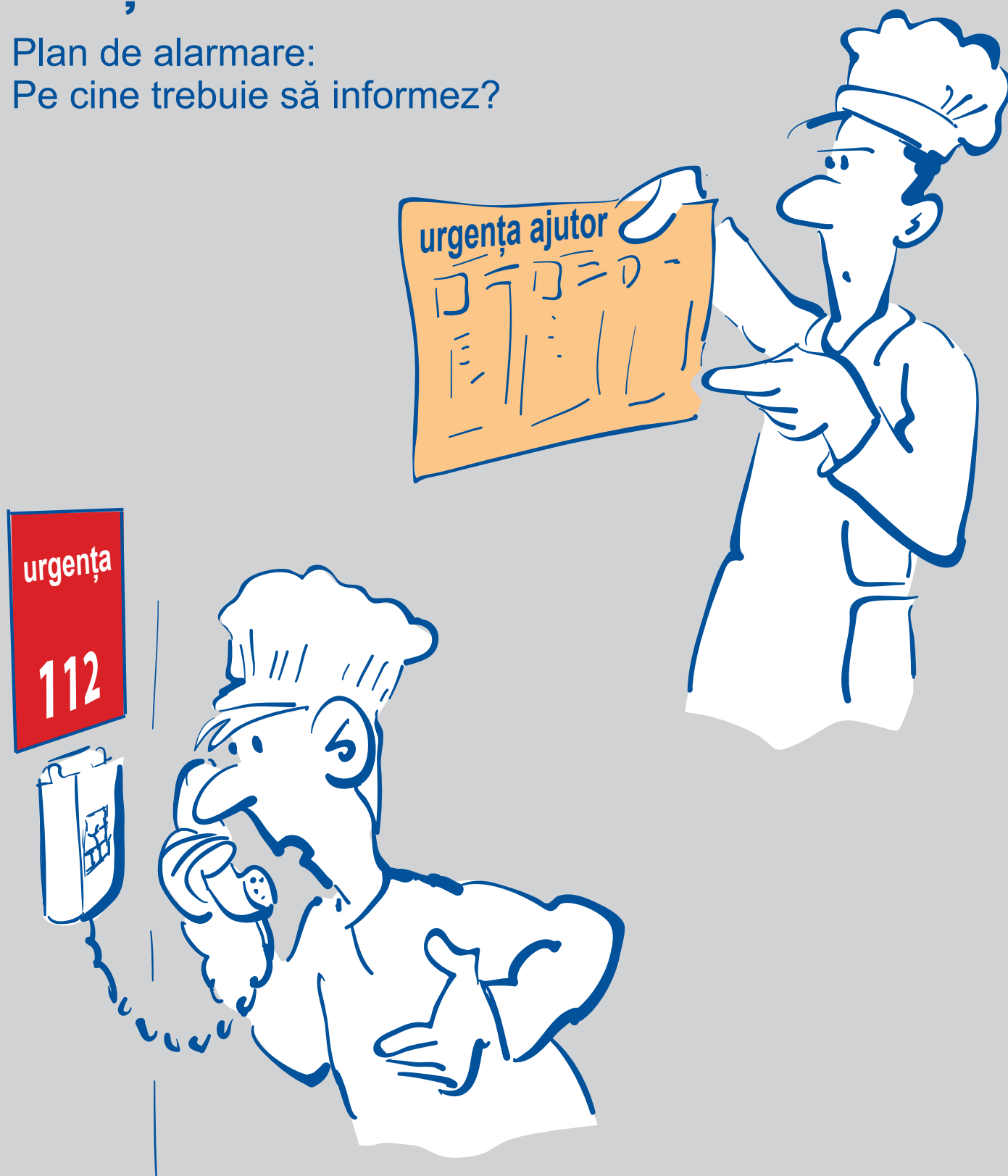

apel de  
urgență

## Lecția 2

Comportament în caz de incendiu:  
Ce fac când și cum?



Păstrați-vă calmul



Închideți ferestrele  
și ușile

Evacuați persoanele  
aflate în pericol



Nu folosiți liftul în caz de incendiu



Loc de adunare  
după evacuare

## Lecția 3

Stingerea incendiilor I:  
Ce reguli trebuie să respect?

Căi de  
acces libere

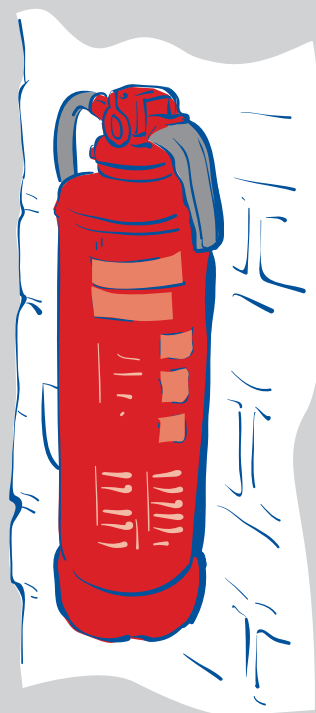

Locuri de  
amplasare



A nu se stinge cu apă  
un incendiu pornit  
de la medii de gătit  
(grăsimi, uleiuri)

A nu se folosi o pătură  
ignifugă pentru stingerea  
incendiilor

## Lecția 4

### Stingerea incendiilor II: Cum trebuie să procedez?

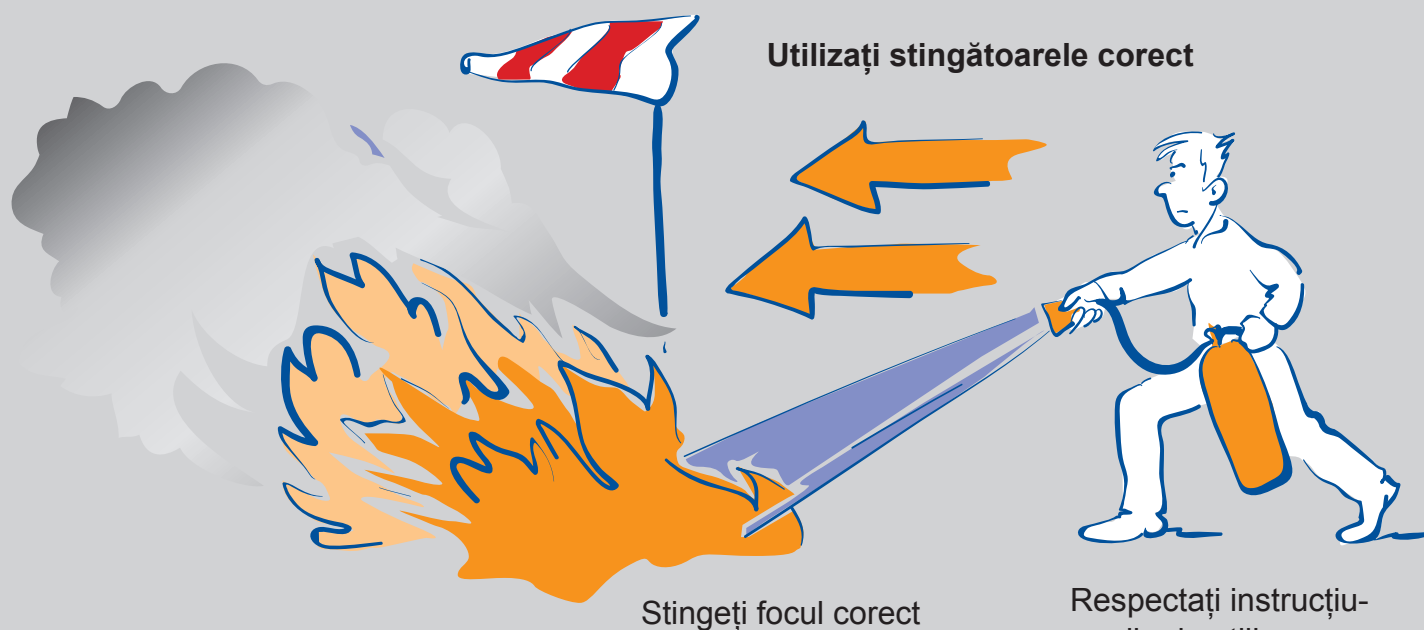

Respectați instrucțiunile de utilizare:

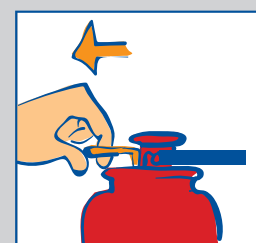

Scoateți siguranța



Apăsați eventual butonul

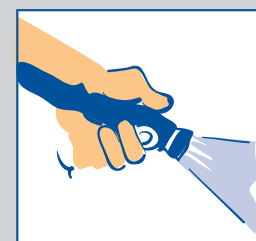

Folosiți pistolul de stingere



Opriți sursa de energie



## Lecția 5

Prevenirea incendiilor: Ce fel de cauze de incendii există în firma noastră?



Lucrări care pot  
provoca incendii



## Informații pentru instructori



- Note explicative ref. la planul de alarmă:
  - cine trebuie să fie informat și cum?
  - cine trebuie să facă ce? (de exemplu ghid pentru pompieri)?
- Apel de urgență: Serviciul de urgență începe și termină convorbirea



- Păstrați calmul
- Salvarea oamenilor are prioritate față de stingerea incendiilor
- Închideți ușile și ferestrele
- Evacuați persoanele în siguranță:
  - Nu folosiți liftul
  - Folosiți căile de evacuare marcate și ieșirile de urgență
  - Mergeți la punctul de adunare, verificați să fie colectivul complet



- Notă explicativă ref. la locul extingtoarelor și a pictogramelor
- Stingeți începuturile de incendiu cu stingătoarele
- La un incendiu pornit de la grăsime stingerea se face numai cu un stingător adecvat din clasa „F”
- Păstrați accesul liber la stingătoare
- Umpleți stingătorul din nou după folosire

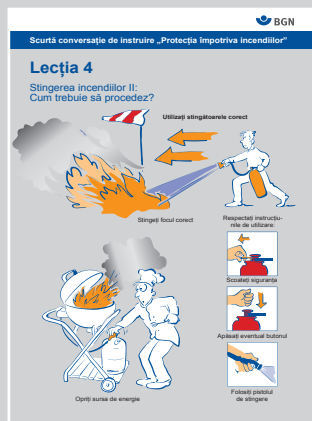

- Instruire la fața locului la stingătorul existent
- Oprțiți alimentarea cu energie
- Observați direcția vântului
- Stingeți materialele incendiate nu flăcările
- Păstrați distanță



- Discutați despre cauza incendiului la firmă de ex.:
  - Interzicerea fumatului resp. interzicerea focului deschis (excepții)
  - Lucrări de sudură și tăierea prin abraziune numai cu un permis pentru lucrări la cald și de tăiere (Download pe bgn.de)
  - Dacă simțiți miros de gaz închideți robinetul buteliei aerisiți bine, nu puneți în funcțiune comutatoare electrice
  - Fritează: control regulat
  - Lichide inflamabile

### Indicație:

Cel mai bun efect îl obțineți, dacă aveți scurta conversație de instruire direct la fața locului.



## Găsește cele 11 greșeli





# Scurtă conversație de instruire „Protecția împotriva incendiilor”

## Soluție

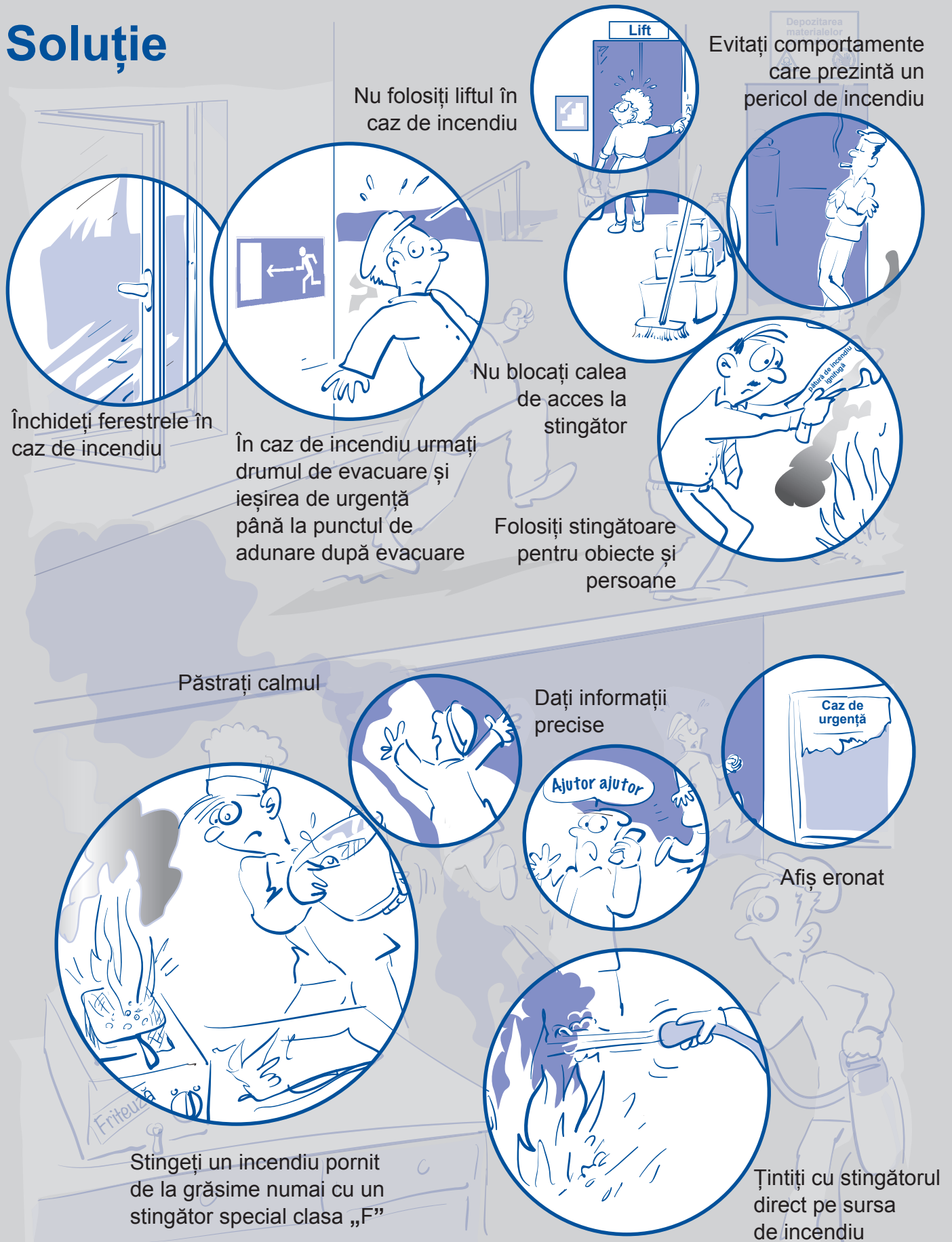

Închideți ferestrele în caz de incendiu

În caz de incendiu urmați drumul de evacuare și ieșirea de urgență până la punctul de adunare după evacuare

Nu folosiți liftul în caz de incendiu

Nu blocați calea de acces la stingător

Folosiți stingătoare pentru obiecte și persoane

Evitați comportamente care prezintă un pericol de incendiu

Păstrați calmul

Dați informații precise

Afiș eronat

Stingeți un incendiu pornit de la grăsime numai cu un stingător special clasa „F”

Țintiți cu stingătorul direct pe sursa de incendiu

Depozitarea materialelor

Lift

Caz de urgență

Ajutor ajutor

Friteuză

# Scurtă conversație de instruire „Protecția împotriva incendiilor”

## Documentație

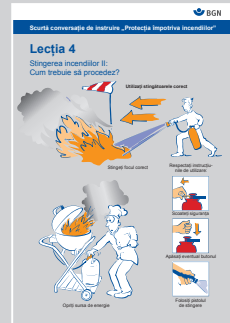

## Numele și semnăturile participanților

_____	_____	_____
_____	_____	_____
_____	_____	_____
_____	_____	_____
_____	_____	_____
_____	_____	_____
_____	_____	_____
_____	_____	_____

Instructor:

Locul, data

Semnătura